

2013年10月·厦门

两岸三地中文名称规范 合作与共享

喻爽爽

CALIS管理中心

“规范是书目控制的关键，是获得知识的钥匙。它是所有良好的图书馆工作的基础。”

“传统编目方法包含许多多余和陈腐的东西。规范控制刚巧不属于这类该摒弃的东西之列。”

-- 迈克尔·戈曼 (Gorman, Michael)

“尽管有人贬低规范控制工作，人们还是认识到规范工作是联机目录的重要组成部分。由于承认了规范控制的必要性，人们对有关规范控制工作的兴趣愈来愈大……这些都雄辩有力地证实了规范控制在未来目录中的中心地位。”

-- 罗伯特·H·伯格 (Burger, Robert H.)

主要内容

- ▣ 两岸三地名称规范工作概况
- ▣ 中文名称规范协调委员会
- ▣ 中文名称规范合作与共享进展
- ▣ 未来展望

两岸三地名称规范工作概况

□ 国家图书馆*

- 肇始于20世纪80年代
- 1990年：编写《规范数据款目规则》——依据IFLA UBCIM1987年版《UNIMARC--规范格式》草案本和《规范款目和参照款目指南》(GARE, 1984)，结合中国编目工作实际
- 1991年：制订《中文图书名称规范款目著录规则》——参照中文图书标目法的有关规定

(*资料来源：由国家图书馆名称与主题规范工作组王广平老师提供)

两岸三地名称规范工作概况

□ 国家图书馆*

- 编制《中国机读规范格式》(China MARC Format-Authorities)：在《规范数据款目规则》基础上，参照《UNIMARC--规范格式》。2001年成为中国文化部部颁行业标准 (WH/T 15-2002)
- 1995年：成立“名称规范组”——从事名称规范的理论研究与名称规范数据建库工作，开始基于著者卡片，并依据百科全书、学科辞典、人名大辞典等规范工具书编制规范记录。
- 囿于系统限制，此阶段名称规范工作与图书编目工作彼此独立，规范数据没有发挥查询、聚集和连接的功能。

两岸三地名称规范工作概况

□ 国家图书馆*

- 2003年：启用Aleph 500系统，规范控制纳入编目流程，实现了规范记录与书目记录的实时挂接，名称规范数据量快速增长，每月编制名称规范数据量约为六千条左右，初步实现了名称规范控制查询、聚集和连接的功能。
- 2008年：调整规范控制流程，成立“**名称与主题规范组**”，负责中文名称规范规则的制订、数据审核、维护等工作，数据组进行名称规范数据编制工作。
- 截至2013年8月31日，规范数据库累计数据约123万条，数据类型包括个人名称、团体名称和题名等。

两岸三地名称规范工作概况

□ 国家图书馆*

■ 规范系统

--在早期联合编目软件UACN基础上，与深圳科图公司合作于2006年完成了规范定制软件的开发，2007年正式启用，有效实现了自建规范数据库在联合编目网络中的共享。

--新一代联合编目系统启用后，成员馆可直接检索、浏览和挂接名称规范数据。

--目前上传原编书目的成员馆基本都采取国家图书馆的名称规范库。

C:\VUACH_CLIENT\BIN				
Name	Size	Type	Modified	A...
OC_Z39Client_auth.exe	1.60 MB	应用程序	2006-9-14 10:36	-a---
OLCC_CLIENT.EXE	1.60 MB	应用程序	2006-9-22 8:54	-a---
YAZ.DLL	164 KB	应用程序扩展	2003-2-28 10:54	-a---
YAZD.DLL	224 KB	应用程序扩展	2003-2-28 10:54	-a---
YAZR.DLL	164 KB	应用程序扩展	2003-2-28 10:54	-a---

C:\VUACH_CLIENT\BIN

Name	Size	Type	Modified	A...
OC_Z39Client_auth.exe	1.60 MB	应用程序	2006-9-14 10:36	-a---
OLCC_CLIENT.EXE	1.60 MB	应用程序	2006-9-22 8:54	-a---
YAZ.DLL	164 KB	应用程序扩展	2003-2-28 10:54	-a---
YAZD.DLL	224 KB	应用程序扩展	2003-2-28 10:54	-a---
YAZR.DLL	164 KB	应用程序扩展	2003-2-28 10:54	-a---

Context Menu Options:

- Open
- Run as...
- 扫描病毒
- Open With...
- 添加到压缩文件(A)...
- 添加到 "OC_Z39Client_auth.rar"(T)
- 压缩并 E-mail...
- 压缩到 "OC_Z39Client_auth.rar" 并 E-mail
- 附到「开始」菜单(I)
- 用记事本打开
- Send To
 - 压缩(zipped)文件夹
 - 我的文档
 - 桌面快捷方式
 - 邮件接收者
 - 3.5 软盘 (A:)
 - CD-RW 驱动器 (J:)
- Cut
- Copy
- Create Shortcut
- Delete
- Rename
- Properties

Left Panel (Navigation):

- BIN
- 桌面
- 名称
- 我的文...
- 我的电...
- 网上令...
- 回收站
- Internet Explorer
- 新建文件夹 (2)
- ~\$編目中心规范数据库使...

Bottom Panel (File List):

名称	大小	类型	修改日期
系统文件夹		文件夹	2006-10-17 9:25
文件夾		文件夹	2006-10-25 8:13
1 KB		Microsoft Word 文档	

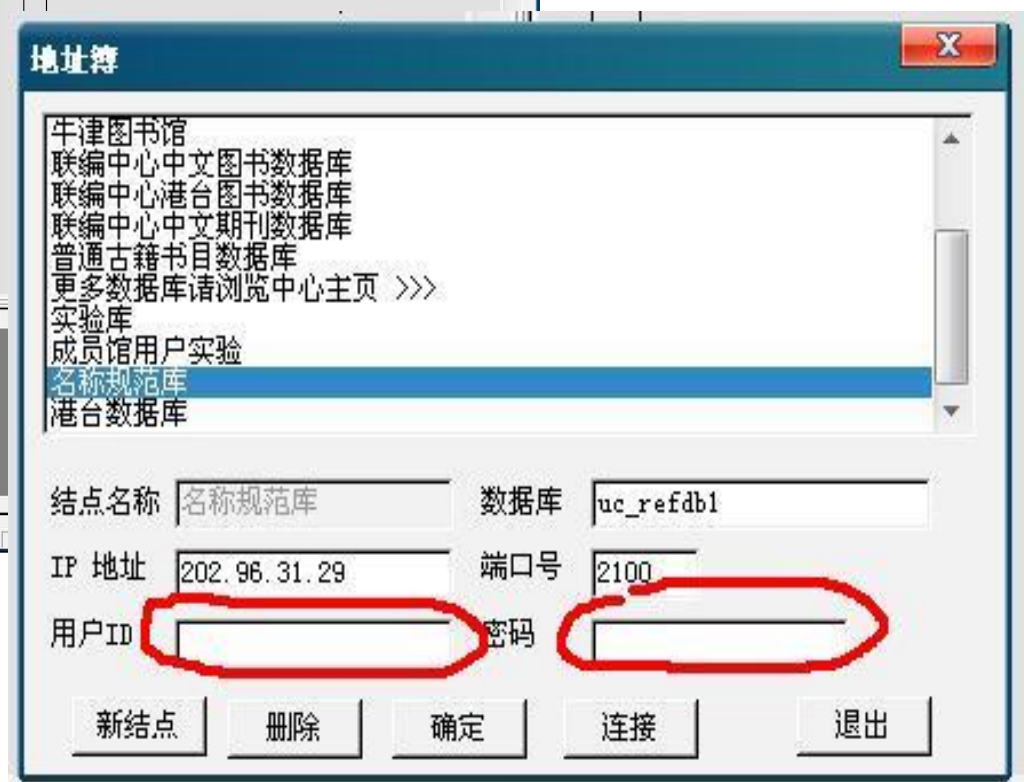
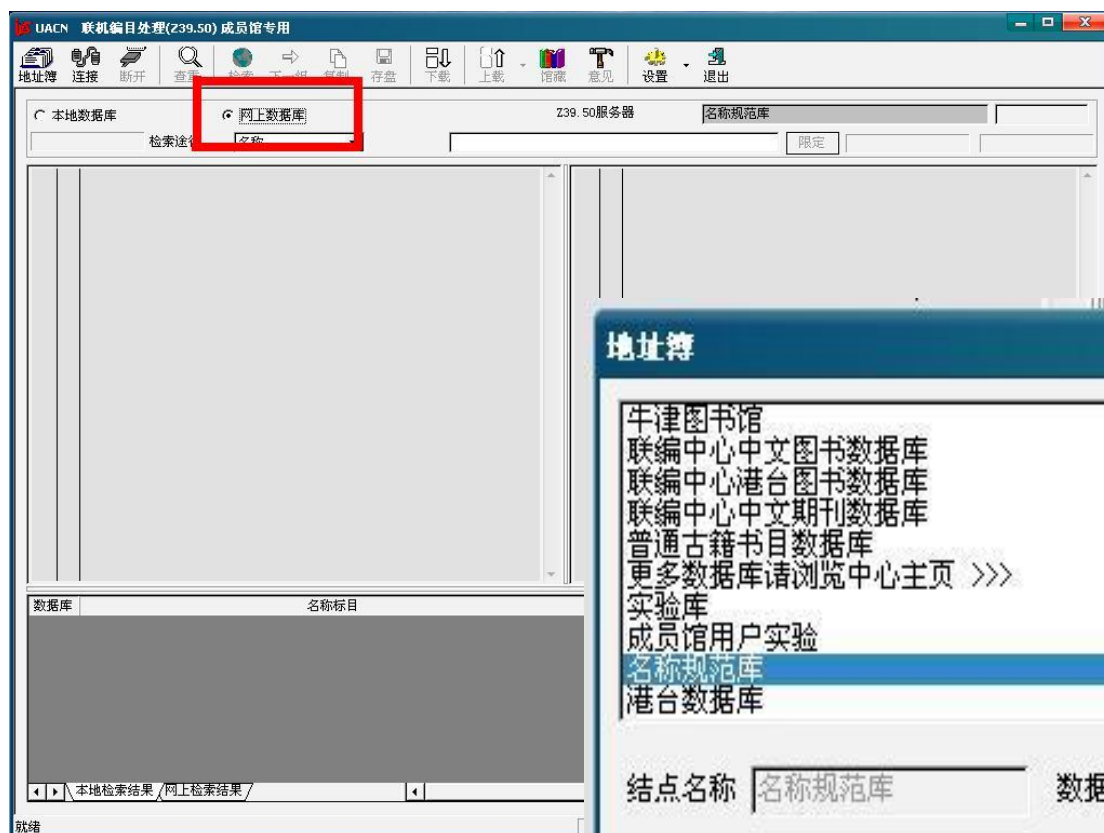

责任者	包含	李叔同
出版机构	包含	
出版日期	包含	
文献类型:	全部类型	
语种:	任意语种	
检索 基本检索		

16 结果：国家书目中心

排序：最新日期

[1] 2 下一页

图书

☆ 传世典藏·当代名家长卷精品, 弘一大师书般若波罗蜜多心经 / 贾德江主编
北京：北京工艺美术出版社, 2013

有 5 个版本或分册

[馆藏信息](#) [详细信息](#) [评论/标签](#) [文献索取](#)

图书

☆ 护生画集 / 丰子恺画 ; 弘一法师[等]书
上海：上海译文出版社, 2012

[馆藏信息](#) [详细信息](#) [评论/标签](#) [文献索取](#)

图书

☆ 李叔同说佛：插图本
郑州：中州古籍出版社, 2011

[馆藏信息](#) [详细信息](#) [评论/标签](#) [文献索取](#)

图书

☆ 高山仰止：李叔同人格与艺术学术研讨会论文集 / 平湖市李叔同纪念馆编
北京：团结出版社, 2011
精装

[馆藏信息](#) [详细信息](#) [评论/标签](#) [文献索取](#)

图书

☆ 心与禅 / 李叔同著
西安：陕西师范大学出版社, 2011
3版，精装

有 2 个版本或分册

[馆藏信息](#) [详细信息](#) [评论/标签](#) [文献索取](#) [网摘目次](#)

两岸三地名称规范工作概况

□ 香港**

- 1999年，香港几所大学图书馆联合成立《香港中文名称规范工作小组》（HKCAN：Hong Kong Chinese Authority (Name) Workgroup）
- 目标：共同建设一个遵循依据国际标准、兼顾本地需要、既适合香港也可供其它地区共享的中文名称规范数据库。
- 发起者：香港岭南大学图书馆和香港中文大学图书馆

(**资料来源：由香港中文大学大学图书馆系统编目部张宝珍主任提供)

两岸三地名称规范工作概况

□ 香港**

- 成员馆组成：香港浸会大学、香港中文大学、香港教育学院、香港理工大学、香港城市大学、香港大学及香港岭南大学的7家图书馆。

——合作共建HKCAN数据库

——经费由成员馆分摊

- 2013年7月在HKCAN数据库 OPAC增添机读格式检视(MARC View)功能，便于非HKCAN成员查询中文名称规范记录。
- 数据量：截至2013年7月，已积累各类规范数据近26万条

Hong Kong Chinese Authority (Name) a JULAC project

General

- [About HKCAN](#)
- [Standing Committee](#)
- [Member Libraries](#)
- [HKCAN OPAC](#)
- [One Stop Search \(CCCNA Project\)](#)
- [Progress and Achievements](#)

Click [here](#) for [pre-April 2006](#) resources in earlier HKCAN website.

[Contact HKCAN](#)

© 2012 The Joint University Librarians Advisory Committee (JULAC)

http://www.hkcan.net/hkcanopac/servlet/search/en_US

香港中文名稱規範數據庫公眾檢索目錄 HKCAN Database OPAC

[中文](#) | [HKCAN Home](#) | [One-stop Search](#) |

Search Term :

香港中文大學

☒ Browse Index ☐ Phrase Search

Search Type :

-----All-----
Personal Name
Corporate Name
Conference Name
Uniform Title

Records per page : 10 ▾

Begin Search

Clear Search

Help/Comments: hkcan@lib.cuhk.edu.hk

Copyright HKCAN Project

香港中文名稱規範數據庫公眾檢索目錄

HKCAN Database OPAC

[中文](#) | [HKCAN Home](#) | [One-stop Search](#) |

[Search Again](#) |

You searched by: 香港中文大學

#	Heading	Record Type	Entries
1	香港中文大學	Corporate Name	1
2	香港中文大學. EMBA課程	Corporate Name	1
3	香港中文大學-東華三院社區書院	Corporate Name	1
4	香港中文大學. 中國城市住宅研究中心	Corporate Name	1
5	香港中文大學. 中國文化研究所	Corporate Name	1
6	香港中文大學中國文化研究所	Corporate Name	1
7	香港中文大學. 中國文化研究所. 中國古籍研究中心	Corporate Name	1
8	香港中文大學 中國文化研究所. 古文獻資料庫中心	Corporate Name	1
9	香港中文大學. 中國文化研究所. 香港中文大學中國文化研究所先秦兩漢古籍逐字索引叢刊	Corporate Name	1
10	香港中文大學. 中國考古藝術研究中心	Corporate Name	1

香港中文名稱規範數據庫公眾檢索目錄

HKCAN Database OPAC

[中文](#) | [HKCAN Home](#) | [One-stop Search](#)

[Search Again](#) | [Show Index](#) | [Back](#)

MARC Display

Record Type	Corporate Name
Main Heading	Chinese University of Hong Kong
Equivalent Heading	香港中文大學
See From	Hongkong. Chinese University Hsiang-kang Chung wen ta hsüeh Chinese University (Hong Kong, China) Chung wen ta hsüeh (Hong Kong, China) CUHK 中文大學(香港, 中國) Hong Kong. Chinese University Hong Kong. Chung wen ta hsüeh
Source	USC seminar series, No. 5 (1992)

MARC Display

香港中文名稱規範數據庫公眾檢索目錄

HKCAN Database OPAC

[中文](#) | [HKCAN Home](#) | [One-stop Search](#) |

[Search Again](#) | [Show Index](#) | [Back](#)

Labelled Display

01298cz 2200265n 4500

001 000237226

003 HkCAN

005 20080117095822.0

008 810506n| acannaabn |a ana

010 \$an 50066666

035 \$a(OCOLC#)oca00100837

040 \$aDLC \$beng \$cDLC \$dInU \$dDLC \$dHkU

066 \$c\$1

110 2 \$aChinese University of Hong Kong

410 1 \$aHongkong. \$bChinese University \$wnnaa

410 2 \$aHsiang-kang Chung wen ta hsüeh

410 2 \$aChinese University (Hong Kong, China)

410 2 \$aChung wen ta hsüeh (Hong Kong, China)

410 2 \$aCUHK

410 2 \$a中文大學(香港, 中國)

410 1 \$aHong Kong. \$bChinese University

410 1 \$aHong Kong. \$bChung wen ta hsüeh

670 \$aUSC seminar series, No. 5 (1992): \$bp. iv (Chinese University of Hong Kong; CUHK)

680 \$a香港中文大學 / The Chinese University of Hong Kong (Incorporating 崇基學院 / Chung Chi College (Hong Kong), 新亞書院 / New Asia College (Kowloon, Hong Kong), 聯合書院 / United College (Hong Kong), was officially established in its present address in Shatin, New Territories, Hong Kong, in 1968). For all publications search: Chinese University of Hong Kong / 香港中文大學

710 2 \$a香港中文大學

两岸三地名称规范工作概况

□ 台湾***

- 1998年，成立“中文规范参考数据库建置小组”（成员：台湾汉学研究中心和台湾大学图书馆）

- 合作模式

——双方指派代表参与名称规范参考数据库建设计划，包括制定规范记录整理原则、规划作业流程、数据库系统建置等项目

——台湾大学图书馆每年提交新建中文个人名称规范数据，由台湾汉学研究中心负责整合

（***资料来源：由台湾汉学研究中心 书目资讯中心许静芬主任提供）

两岸三地名称规范工作概况

□ 台湾***

- 目标：建置及分享中文名称规范资源，以协助图书馆进行规范控制作业
- 1999年，整合两馆规范数据，由台湾汉学研究中心负责将台湾大学的USMARC数据转换为CMARC
- 同年，两馆开始另行研拟系统需求，委由厂商完成第一代规范数据专属系统的开发
- 2001年，研发第二代系统，改为Web-based接口，后端数据仍采用CMARC格式，并增加图书馆馆员查询下载功能。

CMARC格式记录样例

035 \$aC0578218
035 \$a.a10751683
100 \$a20010521achib09 ea
200 1\$a林\$b良\$f1924-
400 1\$7ba\$8eng\$aLin,\$bLiang,\$f1924-
400 0\$a子安\$f1924-
400 0\$a子敏\$f1924-
400 0\$a小良\$f1924-
400 0\$a牡丹\$f1924-
400 0\$a良\$f1924-
400 0\$a敏\$f1924-
400 0\$a路恆\$f1924-
400 0\$aZian,\$f1924-
400 0\$aZimin,\$f1924-
400 0\$aXiaoliang,\$f1924-
400 0\$aDudan,\$f1924-
400 0\$aLiang,\$f1924-
400 0\$aMin,\$f1924-
400 0\$aLuheng,\$f1924-
810 \$a二十世紀中國作家筆名錄. 民78:\$b面471.
810 \$a人生船. 民74:\$b面63.
810 \$a子敏著. 和諧人生. 台北市 : 純文學, 民64.
810 \$a中華民國作家作品目錄新編. 民88:\$b冊1面37.
810 \$a慈恩兒童文學論叢. 高雄市 : 慈恩, 民74.
810 \$a臺灣文學作家年表與作品總錄: 1945-2000:\$b面20.
830 \$ab. 1924.10.10; 福建同安人; 以林良本名為兒童寫作, 以筆名子敏寫散文; 國立師範大學國語科, 淡江大學英語系畢業.

两岸三地名称规范工作概况

□ 台湾***

- 2012年新系统研发工作完成
- 已整合MARC21格式规范数据约70万条（含台湾汉学研究中心部分与个人名称相关的XML数据）
- 规范数据不仅提供图书馆界查询下载利用，也提供一般使用者以Excel等格式输出。
- 开始研拟邀请更多图书馆加入合作的方案，并希望能扩充MARC格式之外各类metadata资源。

現行系統MARC21格式界面

2013/09/17

個人權威--AC

AC531

建檔 NBIS0 2011/11/17

資料查詢

次筆

更新

定長欄

欄位式

開啟刪除選項

刪除

抄錄

0046 \$f19241010\$x男\$兒童文學
01001 \$a林\$良\$~01001
0370 \$a福建省同安縣\$臺灣\$廈門市\$福建省同安縣
04001 \$aLin\$Liang\$~01003\$c兒童文學\$leng\$wba
04000 \$a子敏\$~04001\$c兒童文學
04000 \$aZimin\$~04001\$c兒童文學\$leng\$wba
04000 \$a小良\$~04001\$c兒童文學
04000 \$aXiaoliang\$~04001\$c兒童文學\$leng\$wba
04000 \$a路恆\$~04001\$c兒童文學
04000 \$aLuheng\$~04001\$c兒童文學\$leng\$wba
04000 \$a杜丹\$~04001\$c兒童文學
04000 \$aDudan\$~04001\$c兒童文學\$leng\$wba
04000 \$a子安\$~04001\$c兒童文學
04000 \$aZian\$~04001\$c兒童文學\$leng\$wba
04000 \$a良\$~04001\$c兒童文學
04000 \$aLiang\$~04001\$c兒童文學\$leng\$wba
04000 \$a敏\$~04001\$c兒童文學
04000 \$aMin\$~04001\$c兒童文學\$leng\$wba
04000 \$a小太陽\$~99001\$9暱稱\$c兒童文學
04000 \$aXiaotaiyang\$~99001\$9暱稱\$c兒童文學\$leng\$wba
04000 \$a林爺爺\$~99001\$9暱稱\$c兒童文學
04000 \$aLinyeye\$~99001\$9暱稱\$c兒童文學\$leng\$wba
04000 \$a林良爺爺\$~99001\$9暱稱\$c兒童文學
04000 \$aLinliangyeye\$~99001\$9暱稱\$c兒童文學\$leng\$wba
0667 \$a向陽編。人生船：作家日記三六五。臺北市：雨雅，民74：面63。(BRN:100198102)\$~館藏資料
Suhttp://www3.nmtl.gov.tw/Writer2\$~館藏資料
0667 \$a朱實樑主編。二十世紀中國作家筆名錄。臺北市：國家圖書館漢學研究中心，民78：面471。(BRN:100000912)\$~館藏資料
0667 \$a國家圖書館參考組編輯。臺灣文學作家年表與作品總錄(1945-2000)。臺北市：國家圖書館，民89：面20。(BRN:101123009)\$~館藏資料
0667 \$a文訊雜誌社編纂；封德屏主編。中華民國作家作品目錄。1999。臺北市：行政院文化建設委員會，民88：冊1面37。(BRN:100983856)\$~館藏資料
0670 \$a二十世紀中國作家筆名錄。民78：\$b面471。\$|AM000196690_20120106
0670 \$a人生船。民74：\$b面63。\$|AM000196690_20120106
0670 \$a子敏著。和諧人生。台北市：純文學，民64。\$|AM000196690_20120106
0670 \$a中華民國作家作品目錄新編。民88：\$b冊1面37。\$|AM000196690_20120106
0670 \$a慈恩兒童文學論叢。高雄市：慈恩，民74。\$|AM000196690_20120106
0670 \$a臺灣文學作家年表與作品總錄：1945-2000。\$b面20。\$|AM000196690_20120106
0680 \$a畢業於臺灣師範大學文系國語科及私立淡江文理學院英文系當過小學老師、新聞記者。歷任國語日報編輯、編譯主任、出版部經理、社長，民國94年自國語日報社董事長一職退休。業餘從事語文教育、兒童文學創作及散文寫作。曾主持中國廣播公司“國語閩南對照教學”節目(民55-61)廣受歡迎。曾獲中國語文學會中國語文獎章(民59年)、聯合國兒童基金會駐臺聯絡處兒童讀物金書獎(民60年)、省教育廳中華兒童叢書最佳寫作獎(民60)、“小太陽”散文集獲中山文化基金會的文藝創作獎(民62)、臺灣省文藝作家協會兒童文學類第八屆中國興文獎(民76)、信誼基金會兒童文學特別貢獻獎(民82年)。並曾任中華兒童文學學會第一屆理事長(民73年)。\$~個人簡介\$|AQ000000638_20120106

现行系统字段式界面

2013/09/17

個人權威--AC

AC531

建檔:NB150 2011/11/17

資料類型 人名權威

資料查詢

次筆

更新

定長欄

機讀格式

開啟刪除選項

刪除

抄錄

空欄展開

優先項目	1	姓	林	名	良	家族		類型	01001-本名-繁體中文	其他類型		世代數	
號數欄目	1	姓	Lin	名	Liang	類型	01003-本名-漢語拼音	其他類型					
	0	姓	子敏	名		類型	04001-筆名	其他類型					
	0	姓	Zimin	名		類型	04001-筆名	其他類型					
	0	姓	小良	名		類型	04001-筆名	其他類型					
	0	姓	Xiaoliang	名		類型	04001-筆名	其他類型					
	0	姓	路恆	名		類型	04001-筆名	其他類型					
	0	姓	Luheng	名		類型	04001-筆名	其他類型					
	0	姓	牡丹	名		類型	04001-筆名	其他類型					
	0	姓	Dudan	名		類型	04001-筆名	其他類型					
	0	姓	子安	名		類型	04001-筆名	其他類型					
	0	姓	Zian	名		類型	04001-筆名	其他類型					
	0	姓	良	名		類型	04001-筆名	其他類型					
	0	姓	Liang	名		類型	04001-筆名	其他類型					
	0	姓	敏	名		類型	04001-筆名	其他類型					
	0	姓	Min	名		類型	04001-筆名	其他類型					
	0	姓	小木陽	名		類型	99001-其他	其他類型	暱稱				
	0	姓	Xiaotaiyang	名		類型	99001-其他	其他類型	暱稱				
	0	姓	林爺爺	名		類型	99001-其他	其他類型	暱稱				
	0	姓	Linyeye	名		類型	99001-其他	其他類型	暱稱				
	0	姓	林良爺爺	名		類型	99001-其他	其他類型	暱稱				
	0	姓	Linliangyeye	名		類型	99001-其他	其他類型	暱稱				
國 籍		祖 籍	福建省同安縣	國別	臺灣	出生地	廣門市	族群		籍貫	福建省同安縣		
生卒年		生卒月日	19241010	~		朝代		~		性別	男	email	
		學科領域	兒童文學	其 他									

两岸三地名称规范工作概况

□ 中国高等教育文献保障系统（CALIS）

- 20世纪80年代初，北京大学图书馆开始建立西文重要标目的卡片式规范款目；90年代初，以北京大学为首的一些高校图书馆开始建立以文、史、哲著者名称和外国著者名称为主的中文卡片式规范款目，用以“控制”机读目录中相关标目的一致性。
- 上世纪90年代末，一些高校将部分卡片目录回溯转换成了机读规范记录。仅少数高校图书馆建立了联机规范记录，具有代表性的有北京邮电大学、武汉大学、华中师范大学和上海交通大学图书馆。

两岸三地名称规范工作概况

□ 中国高等教育文献保障系统（CALIS）

- 2003年9月CALIS正式启动联机规范系统项目
- 建设方针：以准确揭示作品题名及其关系属性，实现书目用户任务（查找、识别、选择、获取）为目标，构建中外文多语种环境下的名称规范控制体系，搭建统一揭示的名称规范系统平台，通过全域更新方式实现对书目检索点的有效控制。
- 制定CALIS联合目录规范数据库建设方案、规范控制工作规程、规范格式使用说明以及规范系统需求等文档
- 规范编目客户端和OPAC系统研发
- 组织成员馆回溯整理书目数据中的标目，在此基础上批量形成中西文个人、团体、丛编和统一题名准规范记录
- 现有中、西、日文各类型规范数据约139万条

两岸三地名称规范工作概况

□ 中国高等教育文献保障系统（CALIS）

■ CALIS规范系统特点

- 联机规范控制功能，实现检索控制与书目标目的**全域更新**
- 在系统内部将不同语种的同一个规范实体汇集到一条规范记录
- 标目结构和标目形式采用国际惯用形式
- 支持NACSIS-CAT规范数据利用与格式转换功能，实现了对日文名称规范数据源的高效利用
- 提供多种数据格式转换，便于全球共享

- **对同一实体的不同语种标目形式进行统一揭示**是CALIS规范系统的特色，也是虚拟国际规范文档（VIAF，Virtual International Authority File）理论在我国首次成功实践。

编目客户端规范库查询界面

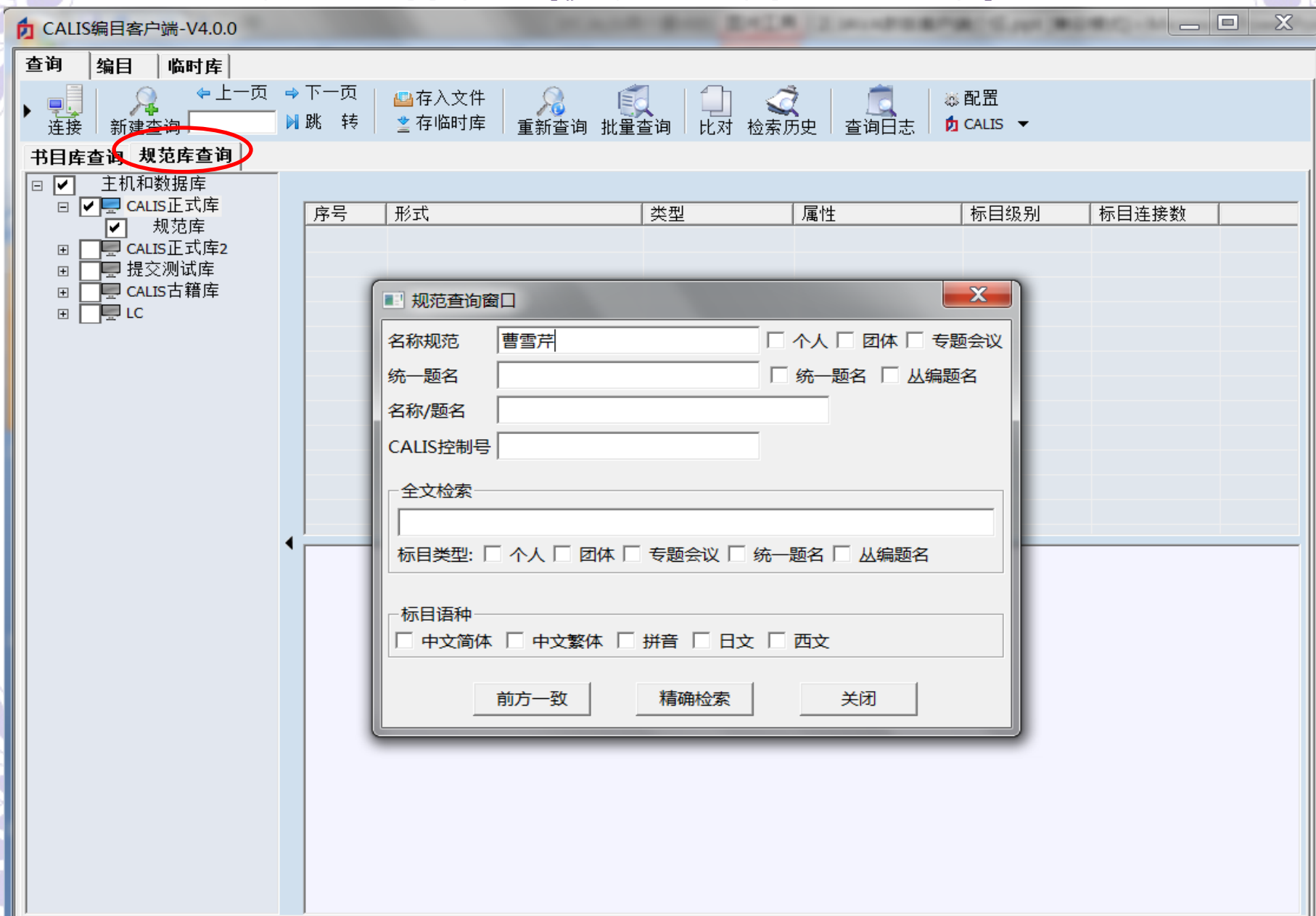

CALIS编目客户端-V4.0.0

查询 编目 临时库

连接 新建查询 上一页 下一页 存入文件 存临时库 重新查询 批量

书目库查询 规范库查询

主机和数据库 (2)
CALIS正式库 (2)
规范库 (2)
CALIS正式库2
提交测试库
CALIS古籍库
LC

名称规范: 曹雪芹

序号	形式
1	曹雪芹, 约1715-1763
2	曹雪芹, 约1715-1763

字段 指示 内容

leader		01515cx 2200002415
000	—	a 200/1 b 8 c 537
001		CAL n2004088952#
099	—	a CAL n2004088952#
200	_0	7 jt0yt0y a 曹雪芹, f 约1715-
200	_0	7 ft0yft0y a 曹雪芹, f 约1715-
200	_0	7 ec0yec0y a Cao Xueqin, f ca
200	_1	7 ba0yba0y a Cao, b Xueqin g
400	_0	a 曹霁, f ca. 1715-1763
400	_0	a Cao Zhan, f ca. 1715-1763
400	_0	a ソウ, セツキン, f ca. 1715-1763
801	_0	a CN b CALIS c 20040823
830	—	a 清代小说家, 清代著名满族文学家。名霁, 字梦阮, 号雪芹、芹圃、芹溪。祖籍辽阳为满洲正白旗包衣。以十年时间从事《石头记》(即《红楼梦》, 又名《金玉缘》)的创作, 全书未成, 病而卒, 后四十回为高鹗

CALIS正式库 au_cat: 2记录被从数据库中提取。(2)

CALIS编目客户端-V4.0.0

查询 编目 临时库

原编 打开 保存 复制 剪切 撤销 删除 粘贴 恢复 工具 插入 馆藏 拼音 查找CALIS记录 连接相关 相关资源 查看连接 新增书目 比对 覆盖 转换 打印 配置 CALIS

书目 1 规范 1

选择字

	说明	字段	内容
1	leader	leader	—		cx
2	控制号	001			CAL n2004088952#
3	处理日期	005			20120515095316. 1
4	CALIS控制号	099			aCAL n2004088952#
5	一般处理数据	100			a20040823amul 50 0
6	规范对象语言	101			achi
7	规范对象国籍	102			aCN
8	是否用于主题	106			a1
9	编码/个人名称	120			aba
...	个人名称: ...	200	_0		a曹雪芹, f约1715-1763
...	个人名称: ...	200	_0		a曹雪芹, f约1715-1763
...	个人名称: ...	200	_0		aCao Xueqin, fca. 1715-1763
...	个人名称: ...	200	_1		aCao, bXueqin g(曹雪芹), fca. 1715-1763
14	见参照:个...	400	_0		a曹霁, fca. 1715-1763
15	见参照:个...	400	_0		aCao Zhan, fca. 1715-1763
16	见参照:个...	400	_0		aソウ, セツキン, fca. 1715-1763

CALIS正式库 au_cat: 2记录被从数据库中提取。(2)

规范编目界面

查询

编目

临时库

原编

打开

保存

提交

新增

复制

剪切

撤销

删除

粘贴

恢复

工具

插入

馆藏

拼音

查找CALIS记录

连接相关

相关资源

查看连接

新增标目

比对

覆盖

转换

打印

配置

CALIS

查询日志

规范 1

选择字

说明

- 1 leader
- 2 控制号
- 3 处理日期
- 4 CALIS控制号
- 5 一般处理数
- 6 规范对象语
- 7 规范对象国
- 8 是否用于主
- 9 编码/个人
- 个人名称:
- 个人名称:
- 个人名称:
- 个人名称:
- 14 见参照:个
- 15 见参照:个
- 16 见参照:个...

查看连接

序号	责任者	题名	出版...	出版者	相关...	数据
1	曹雪芹, 约1715-...	红楼梦	1995	海南出版社		7
2	曹雪芹, 约1715-...	红楼梦	1999	上海古籍出...		7
3	曹雪芹, 约1715-...	红楼梦 校注本	1998	中华书局		8
4	曹雪芹, 约1715-...	红楼梦	1996	中州古籍出...		7
5	曹雪芹, 约1715-...	红楼梦	2000	江苏古籍出...		7
6	曹雪芹, 约1715-...	红楼梦	1994	华夏出版社		7
7	曹雪芹, 约1715-...	红楼梦	2000	人民文学出...		7

共查询到544条记录

102 — |a CN|b 460000

105 — |a y z 000ay

106 — |a r

200 1_ |a 红楼梦|A hong lou meng|f 曹雪芹著|g 汪原放标点

210 — |a 海口|c 海南出版社|d 1995

215 — |a 2册(1117页)|d 20cm

225 2_ |a 亚东图书馆本中国古典小说名著丛书|f 胡适主编

305 — |a 本书据亚东图书馆本重印。

410 _0 |1 2001 |a 亚东图书馆本中国古典小说名著丛书

606 0_ |a 长篇小说|y 中国|z 清代|x 章回小说

600 — |a 1242.4|v 3

解除连接

关闭

400 _0 |a ソウ, セツキン, |fca. 1715-1763

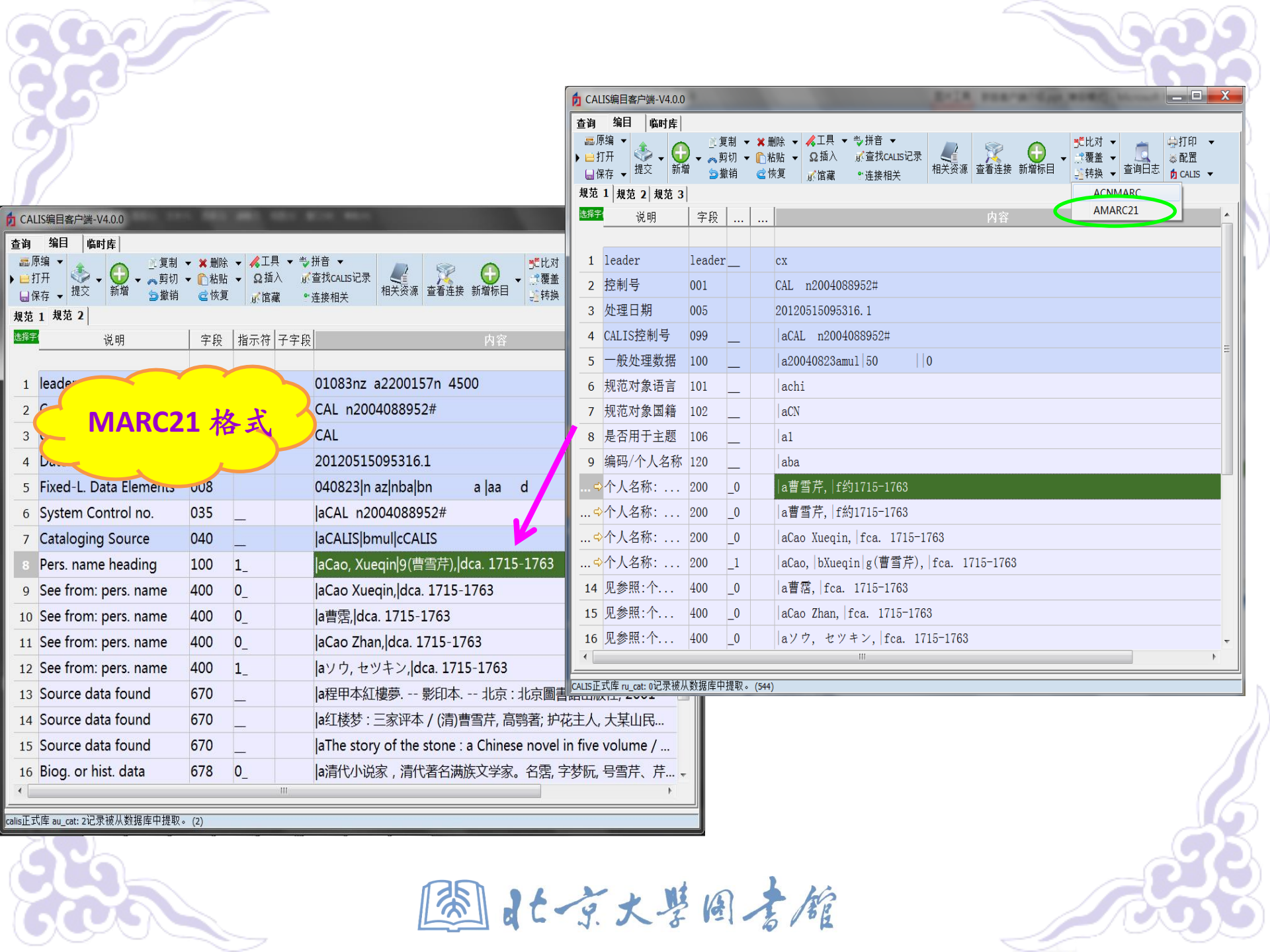

CALIS编目客户端-V4.0.0

查询 编目 临时库

原编 打开 保存 提交 新增 复制 剪切 粘贴 删除 撤消 恢复 工具 拼音 查找CALIS记录 连接相关 相关资源 查看连接 新增标目 覆盖 转换

规范 1 规范 2

选择字	说明	字段	指示符	子字段	内容
1	leader				01083nz a2200157n 4500
2	Control no.	001			CAL n2004088952#
3	Cataloging Source	040			CAL
4	Date of publication	005			20120515095316.1
5	Fixed-L. Data Elements	008			040823 n az nba bn a aa d
6	System Control no.	035			aCAL n2004088952#
7	Cataloging Source	040			aCALIS bm cCALIS
8	Pers. name heading	100	1		aCao, Xueqin 9(曹雪芹) dca. 1715-1763
9	See from: pers. name	400	0		aCao Xueqin dca. 1715-1763
10	See from: pers. name	400	0		a曹霁 dca. 1715-1763
11	See from: pers. name	400	0		aCao Zhan dca. 1715-1763
12	See from: pers. name	400	1		aソウ, セツキン dca. 1715-1763
13	Source data found	670			a程甲本紅樓夢. -- 影印本. -- 北京: 北京圖書館
14	Source data found	670			a紅樓夢: 三家評本 / (清)曹雪芹, 高鹗著; 护花主人, 大某山民...
15	Source data found	670			aThe story of the stone : a Chinese novel in five volume / ...
16	Biog. or hist. data	678	0		a清代小说家, 清代著名满族文学家。名霁, 字梦阮, 号雪芹、芹...

calis正式库 au_cat: 2记录被从数据库中提取。(2)

MARC21 格式

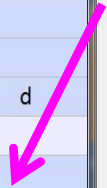

CALIS编目客户端-V4.0.0

查询 编目 临时库

原编 打开 保存 提交 新增 复制 剪切 粘贴 删除 撤消 恢复 工具 拼音 查找CALIS记录 连接相关 相关资源 查看连接 新增标目 覆盖 转换

规范 1 规范 2 规范 3

ACNMARC
AMARC21

选择字	说明	字段	内容
1	leader	leader__	cx
2	控制号	001	CAL n2004088952#
3	处理日期	005	20120515095316.1
4	CALIS控制号	099	aCAL n2004088952#
5	一般处理数据	100	a20040823amu1 50 0
6	规范对象语言	101	achi
7	规范对象国籍	102	aCN
8	是否用于主题	106	a1
9	编码/个人名称	120	aba
...	个人名称: ...	200 _0	a曹雪芹, f約1715-1763
...	个人名称: ...	200 _0	a曹雪芹, f約1715-1763
...	个人名称: ...	200 _0	aCao Xueqin, fca. 1715-1763
...	个人名称: ...	200 _1	aCao, bXueqin g(曹雪芹), fca. 1715-1763
14	见参照:个...	400 _0	a曹霁, fca. 1715-1763
15	见参照:个...	400 _0	aCao Zhan, fca. 1715-1763
16	见参照:个...	400 _0	aソウ, セツキン, fca. 1715-1763

CALIS正式库 ru_cat: 0记录被从数据库中提取。(544)

CALIS 联合目录公共检索系统

简单检索 | 高级检索 | 浏览 | 检索历史 | 收藏夹 | 帮助 | 退出系统

退出登录

当前检索条件：(题名 = 红楼梦*) and (责任者 = 曹雪芹*)

记录列表 | 文本格式(简) | 文本格式(详) | 下载MARC记录 第 92/333 (中文) 条记录 上一条 下一条 跳到第 92 条记录

红楼梦

类型: ◆ 显示馆藏信息 ◆ 资源链接 ◆ CALIS控制号: CAL 012002177920

内容简介
目录

题名 **红楼梦** : 稀世绣像珍藏本 / (清)曹雪芹, 高鹗著 ; 周书文点校 ; (清)改琦绘像

责任者 **曹雪芹, 1715?-1763?** 规范记录

责任者 **高鹗, 约1738-约1815** 规范记录

责任者 **改琦, 1773-1828绘像** 规范记录

责任者 **周书文, 1930-点校** 规范记录

出版项 北京 : 北京图书馆出版社, 1999

载体形态 4册(1函) : 图 ; 20cm

主题 古典小说 -- 中国 -- 清代

主题 章回小说 -- 中国 -- 清代

主题 长篇小说 -- 中国 -- 清代

中图分类号 I242.4

科图分类号 44.566

ISBN 7-5013-1654-6 函装 CNY100.00

中文名称(简体): 曹雪芹, 1715?-1763?
中文名称(繁体): 曹雪芹, 1715?-1763?
中文名称(拼音): Cao Xueqin, 1715?-1763?
其他名称: 曹霁, 1715?-1763?
其他名称: Cao Zhan, 1715?-1763?
简介: 清代小说家, 名霁, 字梦阮, 号雪芹、芹圃、芹溪。祖籍辽阳, 为满洲正白旗包衣。

CALIS 联合目录公共检索

简单检索 高级检索 浏览 检索历史 收藏

当前检索条件：(题名 = 红楼梦) and (责任者 = 曹雪芹)

[记录列表](#) | [文本格式\(简\)](#) | [文本格式\(详\)](#) | [下载MARC记录](#) 第 92

红楼梦

类型: ◆ [显示馆藏信息](#) ◆ [资源链接](#) ◆ CALIS控制号: CAL 012002177

内容简介
目录

题名 **红楼梦** : 稀世绣像珍藏本 / (清)曹雪芹
 责任者 **曹雪芹, 1715?-1763?** [规范记录](#)
 责任者 **高鹗, 约1738-约1815** [规范记录](#)
 责任者 **改琦, 1773-1828** 绘像 [规范记录](#)
 责任者 **周书文, 1930-** 点校 [规范记录](#)
 出版项 北京 : 北京图书馆出版社, 1999
 载体形态 4册(1函) : 图 ; 20cm
 主题 古典小说 -- 中国 -- 清代
 主题 章回小说 -- 中国 -- 清代
 主题 长篇小说 -- 中国 -- 清代
 中图分类号 I242.4
 科图分类号 44.566
 ISBN 7-5013-1654-6 函装 CNY100.00

输出

[记录列表](#) | [文本格式\(简\)](#) | [文本格式\(详\)](#) | [下载MARC记录](#) 第 92

CALIS联合目录规范OPAC

CALIS UNION CATALOG AUTHORITIES

新的检索

检索历史

收藏夹

首页

[MARC显示格式](#) [文本显示格式](#)

资源来源: CALIS联合目录规范数据库

记录控制号 CAL n2004088952#

母语/国籍 母语:汉语;国籍:中国

中文个人规范名称(简体) 曹雪芹, 1715?-1763?

中文个人规范名称(繁体) 曹雪芹, 1715?-1763?

中文个人规范名称(拼音) Cao Xueqin, 1715?-1763?

变异标目名称 曹霭, 1715?-1763?

变异标目名称 Cao Zhan, 1715?-1763?

简介 清代小说家, 名霭, 字梦阮, 号雪芹、芹圃、芹溪。祖籍辽阳

参考数据源 程甲本红楼梦. -- 影印本. -- 北京 : 北京图书馆出版社, 2001

参考数据源 红楼梦 : 三家评本 / (清)曹雪芹, 高鹗著; 护花主人, 大某山房

参考数据源 The story of the stone : a Chinese novel in five volume / C

资源链接 <http://www.cycnet.com/encyclopedia/history/person/book>

输出

检索书目记录

打印

友情链接: CALIS主页 CALIS书目OPAC 美国国会图书馆

常见问题 咨

提供多种数据格式下载输出

提供多种数据格式下载输出

查看规范控制的书目记录

**CALIS联合目录规范OPAC**
CALIS UNION CATALOG AUTHORITIES

[新的检索](#) [检索历史](#) [收藏夹](#)

[返回记录列表](#) [MARC显示格式](#) [文本显示格式](#) [上一条](#) [下一条](#)

资源来源: CALIS联合目录规范数据库 您选择的信息: [鲁迅,1881-1936](#)

记录控制号 CAL n2004316413#
母语/国籍 母语:汉语;国籍:中国

中文个人规范名称(简体) 鲁迅, 1881-1936
中文个人规范名称(繁体) 鲁迅, 1881-1936
中文个人规范名称(拼音) Lu Xun, 1881-1936
西文个人规范名称 Lu, Xun (鲁迅), 1881-1936
日文个人规范名称 鲁, 迅, 1881-1936
变异标目名称 周树人, 1881-1936
变异标目名称 周树人, 1881-1936
变异标目名称 周树人, 1881-1936
变异标目名称 Luxun, 1881-1936
变异标目名称 Lu, Hsün, 1881-1936
变异标目名称 Xun, Lu, 1881-1936
简介 中国现代伟大的文学家和革命家。《呐喊》、《彷徨》、《野草》、《热风》、《华盖集》、《华盖集续编》、《热风》、《华盖集续编》等。
参考数据源 鲁迅著。--第4版。--上海:上海文艺出版社, 1981。
参考数据源 鲁迅著。--第4版。--上海:上海文艺出版社, 1981。
参考数据源 The true story of Ah Q by Lu Xun.
资源链接 <http://www.cycnet.com/en/>

[输出](#) [加入收藏夹](#) [检索书目记录](#) [打印](#)

友情链接: [CALIS主页](#) [CALIS联合目录规范OPAC](#)

起始页 CALIS联合目录规范OPAC详... 结... x

欢迎访问CALIS OPAC系统

CALIS 联合目录公共检索系统

[简单检索](#) [高级检索](#) [浏览](#) [检索历史](#) [收藏夹](#) [帮助](#) [退出系统](#)

当前检索条件: 规范控制号 = "CAL n2004316413#" [保存检索式](#)
命中记录 796

提示: 检索结果超过200条, 未排序。如果需要排序, 请限制查询条件, 选择"二次检索"或"重新检索", 否则点击"结果"

数据库	命中数
中文	790
西文	6
日文	0
俄文	0

起始页 CALIS联合目录规范OPAC详... CALIS联合目录检索结果... x

欢迎访问CALIS OPAC系统

CALIS 联合目录公共检索系统

[简单检索](#) [高级检索](#) [浏览](#) [检索历史](#) [收藏夹](#) [帮助](#) [退出系统](#)

当前检索条件: 规范控制号 = "CAL n2004316413#" [保存检索式](#) [二次检索](#)

检索结果 796 [中文\(790\)](#) [西文\(6\)](#) [日文\(0\)](#) [俄文\(0\)](#) [全选](#) [重置](#) [输出](#) [加入收藏夹](#) 当前页号: 1 总页数: 27 [上一页](#) [下一页](#) [跳转到第: 1](#)

序号	题名	责任者	出版信息	形式	馆藏	资源
<input type="checkbox"/> 1	版画选集 / 凯绥·珂勒惠支; 鲁迅选编	珂勒惠支 (Kollwitz, Kathe), 1867-1945作	上海: 上海出版公司, 1950	◆	Y	
<input type="checkbox"/> 2	鲁迅散文 / 鲁迅著; 张明高; 范桥选编	鲁迅, 1881-1936	北京: 中国广播电视出版社, 1992	◆	Y	
<input type="checkbox"/> 3	鲁迅散文全编 / 鲁迅著; 钱理群, 王得后编	鲁迅, 1881-1936	杭州: 浙江文艺出版社, 1991	◆	Y	
<input type="checkbox"/> 4	鲁迅选集. 书信卷 / 鲁迅著; 徐文斗, 徐苗青选注	鲁迅, 1881-1936	济南: 山东文艺出版社, 1991	◆	Y	
<input type="checkbox"/> 5	列宁毛泽东鲁迅杂文欣赏 / 蒋元明编	蒋元明, 1949-编	北京: 人民日报出版社, 1992	◆	Y	
<input type="checkbox"/> 6	鲁迅诗全编 / 鲁迅著; 夏明剑选编	鲁迅, 1881-1936	南京: 江苏教育出版社, 1991	◆	Y	Y
<input type="checkbox"/> 7	鲁迅小说全编; 钱理群, 王得后编	鲁迅, 1881-1936	杭州: 浙江文艺出版社, 1991	◆	Y	
<input type="checkbox"/> 8	岭表录异 / (唐) 刘恂著; 鲁迅校勘	刘恂, 唐代著	广州: 广东人民出版社, 1983	◆	Y	
<input type="checkbox"/> 9	鲁迅哲理小品; 瞿补馨编	鲁迅, 1881-1936	杭州: 浙江文艺出版社, 1992	◆	Y	Y
<input type="checkbox"/> 10	鲁迅散文精粹 / 鲁迅; 刘锡庆选编	鲁迅, 1881-1936著	北京: 作家出版社, 1992	◆	Y	Y

中文名称规范联合协调委员会

□缘起

- 2002年：香港岭南大学图书馆前馆长冼丽环女士在第三次全球中文文献资源共建共享合作会议上提议
- 为推动中国大陆、台港澳地区和海外华文图书馆的书目规范工作，推进数字图书馆规范工作进程，并最大程度地实现资源的共建共享
- 在与国际名称规范接轨的前提下，促进各地区标准的兼容，实现两岸五地中文名称规范数据共建共享

成员单位

□2003年

-  国家图书馆
-  中国高等教育文献保障系统管理中心(CALIS)
-  香港地区大学图书馆协作咨询委员会(JULAC)
(Joint University Librarians Advisory Committee)

联合发起成立

□2004年

-  台湾汉学研究中心

协调委员会

□ 宗旨

- 协调规划、兼容标准、合作建设、共享资源

□ 机构组织

- 协调委员会为虚体机构，采取联席会议（joint meeting）制，设轮值主席。
- 协调委员会的决议需经联席会议讨论通过
- 联席会议每年召开一次，在协调委员会成员所在的图书馆或城市轮流召开。
- 协调委员会成员应参与本地区中文名称规范建设的决策，组织实施和推动本地区中文名称规范的共建共享。

初期：学术探讨 确定共同目标

□ 第一次会议

- 时间：2003年10月29-30日
- 地点：北京大学图书馆

□ 协调委员会成立初期

- 对名称规范有关规则问题进行学术探讨
- 围绕各自名称规范工作进行交流
- 尝试不同规则之间的协调
- 确定共同目标：求同存异，实现共享

网站和数据库检索

□ 2005年: JULAC属下香港中文名称规范工作小组(HKCAN)负责建立了中文名称规范协调委员会网站

– <http://www.cccna.org>

□ 2006年: JULAC-HKCAN 开发一站式查询系统

– <http://www.hkcan.net/MultinameAuthority>

– 可查询LC、国家图书馆、CALIS、台湾、香港等图书馆中文名称规范数据库

中文名称规范协调委员会网站

中文名稱規範
聯合協調委員會

成員 章程 會議記錄

報告 數據庫查詢 聯絡我們

Copyright 2005 CCCNA

Cooperative Committee for Chinese Name Authority

中文名称规范一站式查询系统

Chinese Name Authority
中文 規範 名稱

成員
章程
會議記錄
報告
數據庫查詢
聯絡我們

Chinese Name Authority Portal (Beta)
----- One Stop Search -----
繁體 简体

Result Limit Per Database :

Databases:
Library of Congress Authorities ☐ Search Type:
CALIS Name Authority Database ☐
National Library of China ☐
Chinese Name Authority Database (Taiwan) ☐
Hong Kong Chinese Name Authority Database ☒

*LC will only respond with bib records for Chinese search term. Please search by pinyin or English
[back](#)

实质性进展

■ 2007年11月：第五次会议上达成数据共享的共识

- 协调委员会各成员机构就相互间下载ISO 2709格式规范数据达成共识，开始进行尝试
- 向公共用户提供文本格式显示
- 提交各自的下载需求
- 进一步探讨规范数据编制的原则与细则

■ 2008年11月：在第六次会议上决定建立共享数据库

- 建立中文名称共享数据库
- 开发公共检索平台

实质性进展 (2009- 2012)

□ 中文名称规范联合数据库检索系统

<http://cnass.cccna.org/jsp/index.jsp>

- 总体需求: JULAC-HKCAN、CALIS
- 格式转换需求: 协调会各成员单位
- 数据提供: 协调会各方分别提供了前期测试数据, 将在系统正式启用后提供各自所有名称规范数据
- 系统开发: CALIS

□ 标志 “全球中文文献资源共建共享合作项目” 子项目-- “中文名称规范项目” 实现实质性合作共享

北京大学图书馆

中文名称规范联合数据库检索系统

[简体中文](#) | [繁体中文](#) | [ENGLISH](#)

[章程](#) | [会议纪要](#) | [相关报道](#)

中文名称规范联合数据库检索系统

Chinese Name Authority Joint Database Search System

[数据管理](#) | [收藏夹](#)

数据来源: ☒ NLC ☒ JULAC-HKCAN ☒ CCS ☒ CALIS

☐ 前方一致

搜索

标目类型: ☒ 全部 ☐ 个人名称 ☐ 团体名称 ☐ 统一题名

成员组成:

[中国国家图书馆](#)

[中国高等教育文献保障系统管理中心](#)

[台湾汉学研究中心](#)

[香港地区大学图书馆协作咨询委员会](#)

中文名称规范联合协调委员会 (CCCNA)

中国高等教育文献保障系统(CALIS)管理中心开发研制 | 技术支持

简体中文 | 繁體中文 | English

中文名称规范数据库数据管理客户端

Chinese Name Authority Joint Database Management Information Client

欢迎calis登录, 退出

成员信息 | 批量上载 | 批量删除 | 统计 | 报表下载 | 任务列表 | 首页

来源数据统计

时间段选择 开始时间 结束时间 2013-9-22

在线检索下载统计

成员使用统计

普通用户使用统计

来源数据统计

成员名称	最后上载时间	团体名称	名称/题名	6	个人名称	统一题名	会议名称	总计
国家图书馆(NLC)	2012-06-16	1381	0	0	73514	0	0	74895
台湾汉学研究中心(CCS)	2012-11-14	0	0	0	199933	0	0	199933
香港地区大学图书馆协作咨询委员会(JULAC-HKCAN)	2012-06-29	981	2	1060	69793	100	185	72121
中国高等教育文献保障系统管理中心(CALIS)	2012-06-26	0	0	0	541224	0	0	541224
总计	---	2362	2	1060	884464	100	185	888173

友情链接: 国际虚拟规范文档(VIAF) 美国国会图书馆规范 中文名称规范一站式检索 相关网站

中国高等教育文献保障系统(CALIS)管理中心开发研制 | 技术支持

中文名称规范协调会成员共建共享示意图

CCCNA成员子用户

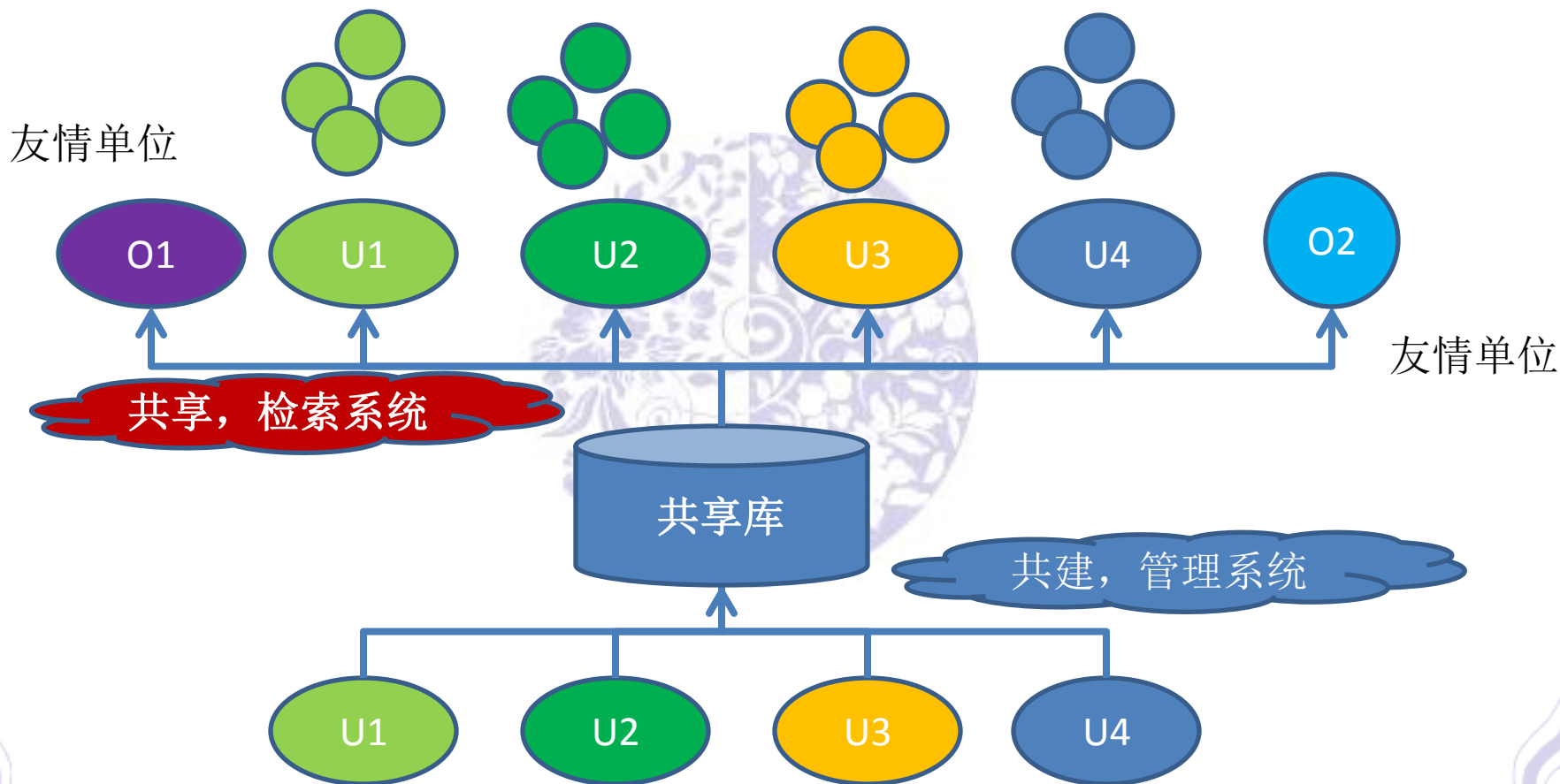

CCCNA成员

北京大学图书馆

系统构架

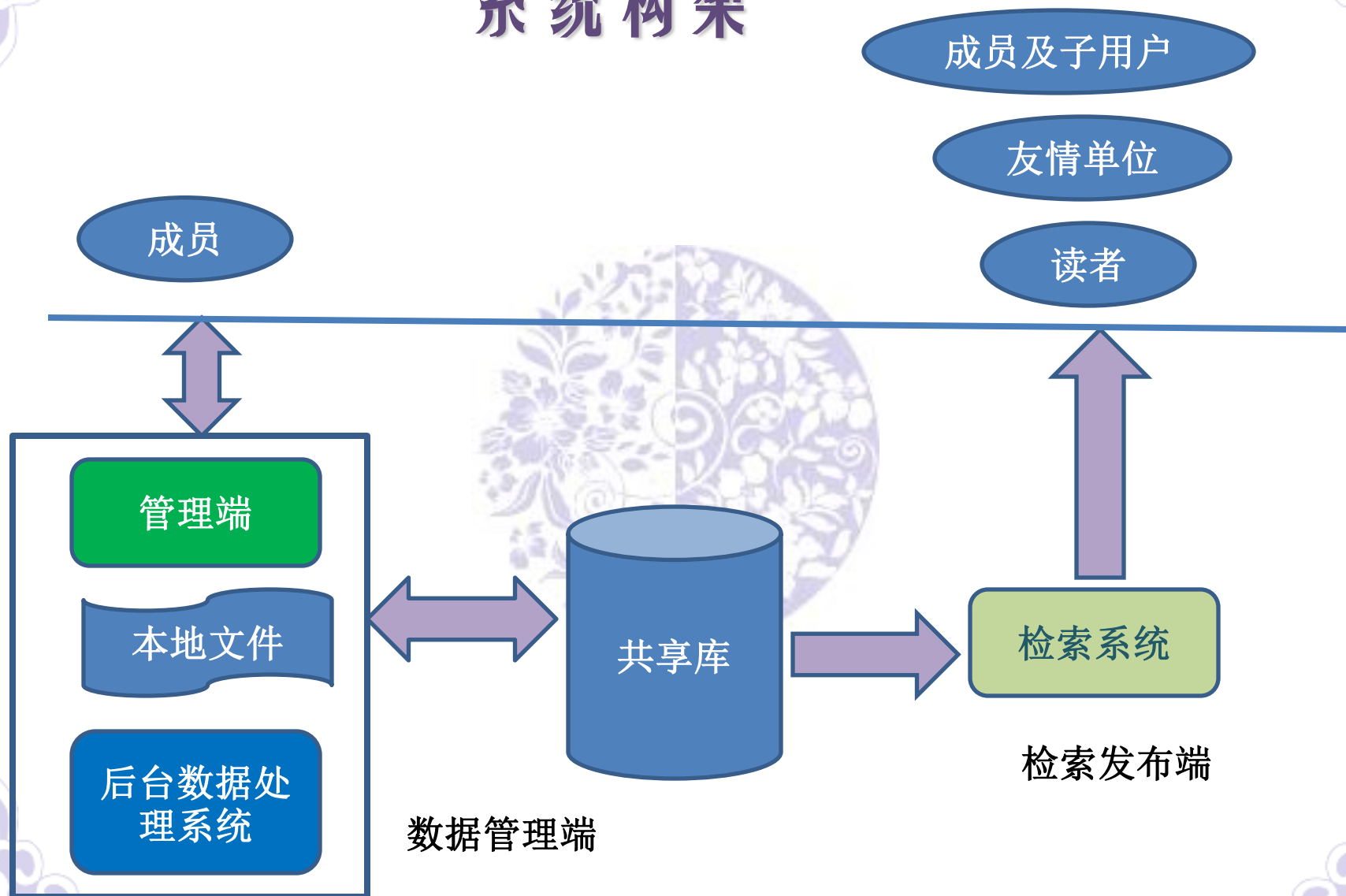

数据管理端

系统特色1--中文名称规范资源的统一检索

[简体中文](#) | [繁体中文](#) | [ENGLISH](#)

[章程](#) | [会议纪要](#) | [相关报道](#)

中文名称规范联合数据库检索系统
Chinese Name Authority Joint Database Search System

[数据管理](#) | [收藏夹](#)

根据需要选择来源机构

数据来源: ☒ NLC ☒ JULAC-HKCAN ☒ CCS ☒ CALIS

☐ 前方一致

搜索

标目类型: ☒ 全部 ☐ 个人名称 ☐ 团体名称 ☐ 统一题名

成员组成:

[中国国家图书馆](#)

[中国高等教育文献保障系统管理中心](#)

[台湾汉学研究中心](#)

[香港地区大学图书馆协作咨询委员会](#)

中文名称规范联合协调委员会 (CCCNA)

中国高等教育文献保障系统(CALIS)管理中心开发研制 | 技术支持

中文名称规范联合数据库检索系统

Chinese Name Authority Joint Database Search System

[新的检索](#) | [检索历史](#) | [收藏夹](#) | [数据管理](#) | [首页](#)

当前检索条件：题名 = "鲁迅" 共检索到57条记录,当前显示返回的57条记录 保存检索式 [重新检索](#)

[全选](#) [输出](#) [加入收藏夹](#) 上一页 [下一页](#) 当前第1页, 共3页, 转到第 页 [goto](#)

标目类型

[--个人名称\(33\)](#)

[--团体名称\(12\)](#)

[--团体名称\(10\)](#)

记录来源

[--CALIS\(28\)](#)

[--JULAC-HKCAN\(23\)](#)

[--NLC\(4\)](#)

[--CCS\(2\)](#)

受控类型

[--变异标目\(17\)](#)

[--连接标目\(8\)](#)

[--规范标目\(32\)](#)

序号	受控类型	标目	标目类型	记录来源
<input type="checkbox"/> 1	规范标目	Lu,Xun(鲁迅),1881-1936	个人名称	CALIS
<input type="checkbox"/> 2	规范标目	北京鲁迅博物馆	团体名称	NLC
<input type="checkbox"/> 3	规范标目	北京鲁迅博物馆 鲁迅研究室	团体名称	NLC
<input type="checkbox"/> 4	规范标目	单力(鲁迅研究)	个人名称	CALIS
<input type="checkbox"/> 5	规范标目	單力(鲁迅研究)	个人名称	CALIS
<input type="checkbox"/> 6	变异标目	璫魯迅1881-1936.	个人名称	CCS
<input type="checkbox"/> 7	规范标目	胡学海(鲁迅研究)	个人名称	CALIS
<input type="checkbox"/> 8	规范标目	胡學海(鲁迅研究)	个人名称	CALIS
<input type="checkbox"/> 9	连接标目	紀念魯迅誕辰110周年研討會上海, 中國)(1991 :	会议名称	JULAC-HKCAN
<input type="checkbox"/> 10	规范标目	李文儒(鲁迅研究)	个人名称	CALIS
<input type="checkbox"/> 11	规范标目	李文儒(鲁迅研究)	个人名称	CALIS
<input type="checkbox"/> 12	规范标目	刘小和(鲁迅研究)	个人名称	NLC
<input type="checkbox"/> 13	规范标目	鲁迅(1881~1936)	个人名称	NLC
<input type="checkbox"/> 14	连接标目	鲁迅,1881-1936	个人名称	JULAC-HKCAN
<input type="checkbox"/> 15	变异标目	魯迅1881-1936.	个人名称	CCS
<input type="checkbox"/> 16	规范标目	魯迅,1881-1936	个人名称	CALIS
<input type="checkbox"/> 17	规范标目	魯迅,1881-1936	个人名称	CALIS
<input type="checkbox"/> 18	规范标目	魯,迅,1881-1936	个人名称	CALIS
<input type="checkbox"/> 19	连接标目	魯迅誕生一百周年紀念委員會.學術活動組	团体名称	JULAC-HKCAN
<input type="checkbox"/> 20	变异标目	魯迅誕生一百周年紀念委員會學術活動組	团体名称	JULAC-HKCAN

[全选](#) [输出](#) [加入收藏夹](#) 上一页 [下一页](#) 当前第1页, 共3页, 转到第 页 [goto](#)

简体中文 | 繁体中文 | English

中文名称规范联合数据库检索系统

Chinese Name Authority Joint Database Search System

[新的检索](#) | [检索历史](#) | [收藏夹](#) | [数据管理](#) | [首页](#)

当前检索条件：个人名称 = "巴金" 共检索到4条记录,当前显示返回的4条记录 保存检索式 [重新检索](#)

[全选](#) [输出](#) [加入收藏夹](#)

上一页 下一页 当前第1页，共1页，转到第 页 [goto](#)

标目类型

--个人名称(4)

记录来源

--JULAC-HKCAN(1)

--CCS(1)

--NLC(1)

--CALIS(1)

受控类型

--链接标目(1)

--规范标目(3)

序号	受控类型	标目	标目类型	记录来源
<input type="checkbox"/> 1	链接标目	巴金,1904-2005	个人名称	JULAC-HKCAN
<input type="checkbox"/> 2	规范标目	巴金(1904~2005)	个人名称	NLC
<input type="checkbox"/> 3	规范标目	巴金1904-2005.	个人名称	CCS
<input type="checkbox"/> 4	规范标目	巴金,1904-2005	个人名称	CALIS

[全选](#) [输出](#) [加入收藏夹](#)

上一页 下一页 当前第1页，共1页，转到第 页 [goto](#)

友情链接：国际虚拟规范文档(VIAF) 美国国会图书馆规范 中文名称规范一站式检索 相关网站 [--相关网站--](#)

中国高等教育文献保障系统(CALIS)管理中心开发研制 | 技术支持

系统特色2—丰富的检索功能

同时提供全文数据库与关系型数据库检索

数据来源: ☒ NLC ☒ JULAC-HKCAN ☒ CCS ☒ CALIS

☐ 前方一致

标目类型: ☒ 全部 ☐ 个人名称 ☐ 团体名称 ☐ 统一题名

丰富的检索限制功能

您正在检索的是中文名称规范联合数据库

输入检索词 ☐ 前方一致

检索类型

- 全面检索
- 个人名称
- 团体名称
- 统一题名

生年

卒年

国籍 所有 标目名称 全部

数据来源 ☒ NLC ☒ JULAC-HKCAN ☒ CCS ☒ CALIS

每页显示 20条 要返回的记录数 全部

显示与结果集的控制

重新检索

当前检索条件：全面检索 = "鲁迅" 共检索到21条记录,当前显示返回的21条记录 保存检索式

全选

输出

加入收藏夹

上一页 下一页 当前第1页, 共2页, 转到第 页 goto

标目类型

--团体名称(4)

--个人名称(6)

--统一题名(11)

记录来源

--JULAC-HKCAN(16)

--CCS(1)

--NLC(1)

--CALIS(3)

受控类型

--链接标目(4)

--规范标目(4)

--变异标目(13)

聚合功能
再次检索

序号	受控类型	标目	标目类型	记录来源
<input type="checkbox"/> 1	规范标目	鲁迅(1881~1936)	个人名称	NLC
<input type="checkbox"/> 2	规范标目	鲁迅,1881-1936	个人名称	CALIS
<input type="checkbox"/> 3	规范标目	鲁迅,1881-1936	个人名称	CALIS
<input type="checkbox"/> 4	规范标目	鲁迅,1881-1936	个人名称	CALIS
<input type="checkbox"/> 5	链接标目	鲁迅,1881-1936	个人名称	JULAC-HKCAN
<input type="checkbox"/> 6	变异标目	鲁迅,1881-1936	个人名称	CCS
<input type="checkbox"/> 7	链接标目	鲁迅诞生一百周年纪念委员会学术活动组	团体名称	JULAC-HKCAN
<input type="checkbox"/> 8	变异标目	鲁迅诞生一百周年纪念委员会学术活动组	团体名称	JULAC-HKCAN
<input type="checkbox"/> 9	变异标目	鲁迅精品屋	统一题名	JULAC-HKCAN
<input type="checkbox"/> 10	变异标目	鲁迅全集.1939	统一题名	JULAC-HKCAN
<input type="checkbox"/> 11	变异标目	鲁迅三十年集	统一题名	JULAC-HKCAN
<input type="checkbox"/> 12	变异标目	鲁迅散文集	统一题名	JULAC-HKCAN
<input type="checkbox"/> 13	变异标目	鲁迅逝世二十周年纪念特刊编辑委员会	团体名称	JULAC-HKCAN
<input type="checkbox"/> 14	链接标目	鲁迅逝世廿周年纪念特刊编辑委员会	团体名称	JULAC-HKCAN
<input type="checkbox"/> 15	链接标目	鲁迅文学奖获奖作家新作精品.第2辑	统一题名	JULAC-HKCAN
<input type="checkbox"/> 16	变异标目	鲁迅小说.1999	统一题名	JULAC-HKCAN
<input type="checkbox"/> 17	变异标目	鲁迅杂文集(上海文艺出版社)	统一题名	JULAC-HKCAN
<input type="checkbox"/> 18	变异标目	鲁迅杂文集(影印本)	统一题名	JULAC-HKCAN
<input type="checkbox"/> 19	变异标目	鲁迅作品集.1990	统一题名	JULAC-HKCAN
<input type="checkbox"/> 20	变异标目	鲁迅作品集.1994	统一题名	JULAC-HKCAN

全选

输出

加入收藏夹

上一页 下一页 当前第1页, 共2页, 转到第 页 goto

系统特色3—多种MARC格式间的实时转换

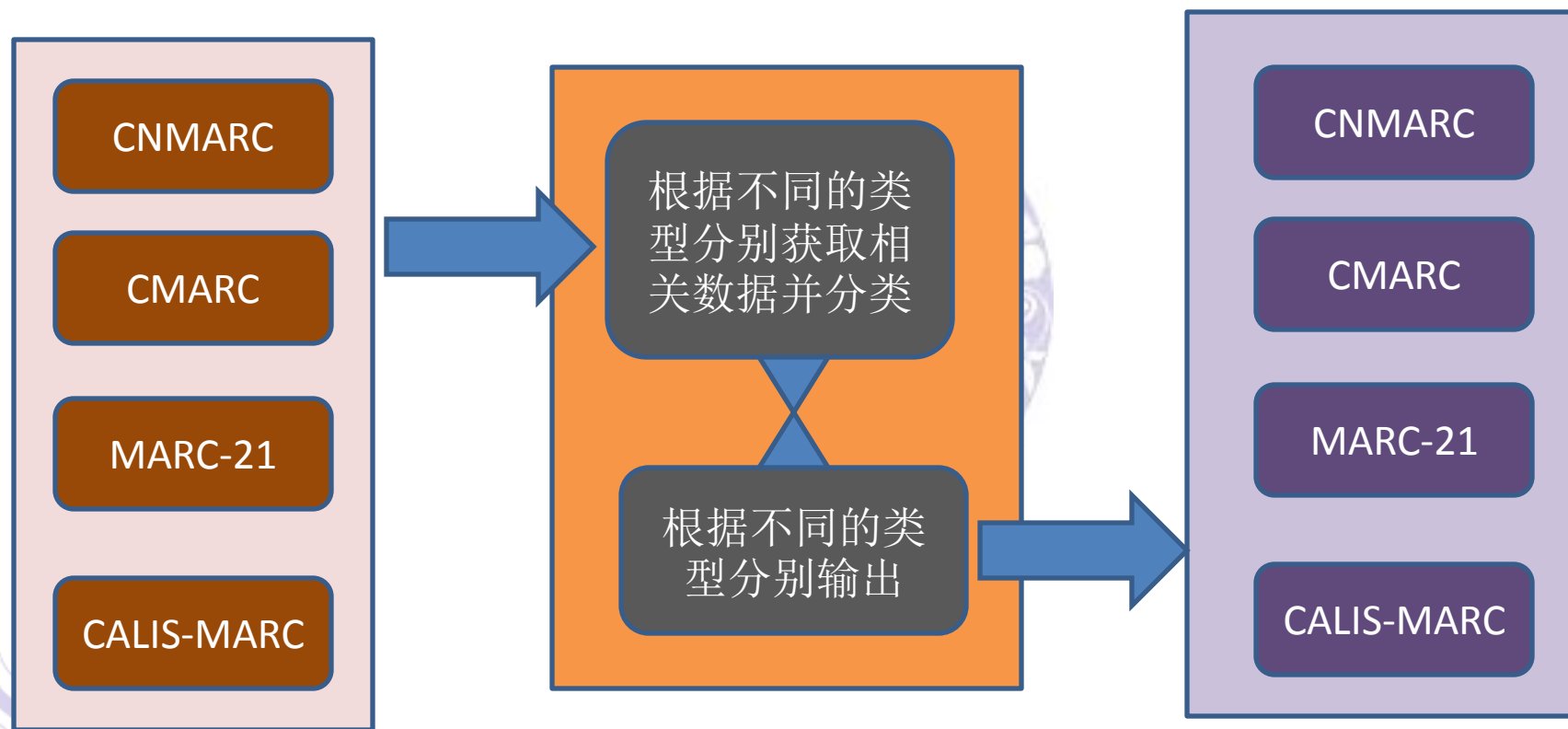

原记录

转换模块

转换后

北京大学图书馆

[illegible]

提供多种数据格式下载输出

The main content area shows search results for the query '鲁迅(1881-1936)《个人名称》' (Lu Xun (1881-1936) 'Personal Name'). The results are displayed in a table with columns for '记录控制号' (Record Control Number), '语种' (Language), '规范' (Standard), '未检' (Not Checked), and '未知' (Unknown). The table lists various records for Lu Xun, including his personal name, birth name, and other identifiers.

The bottom section of the interface shows the '输出' (Output) options, including '加入收藏夹' (Add to Favorites), '打印' (Print), and '数据管理' (Data Management). The '输出' button is highlighted, indicating the system's capability to export data in various formats.

系统特色4--自助式数据上/下载功能

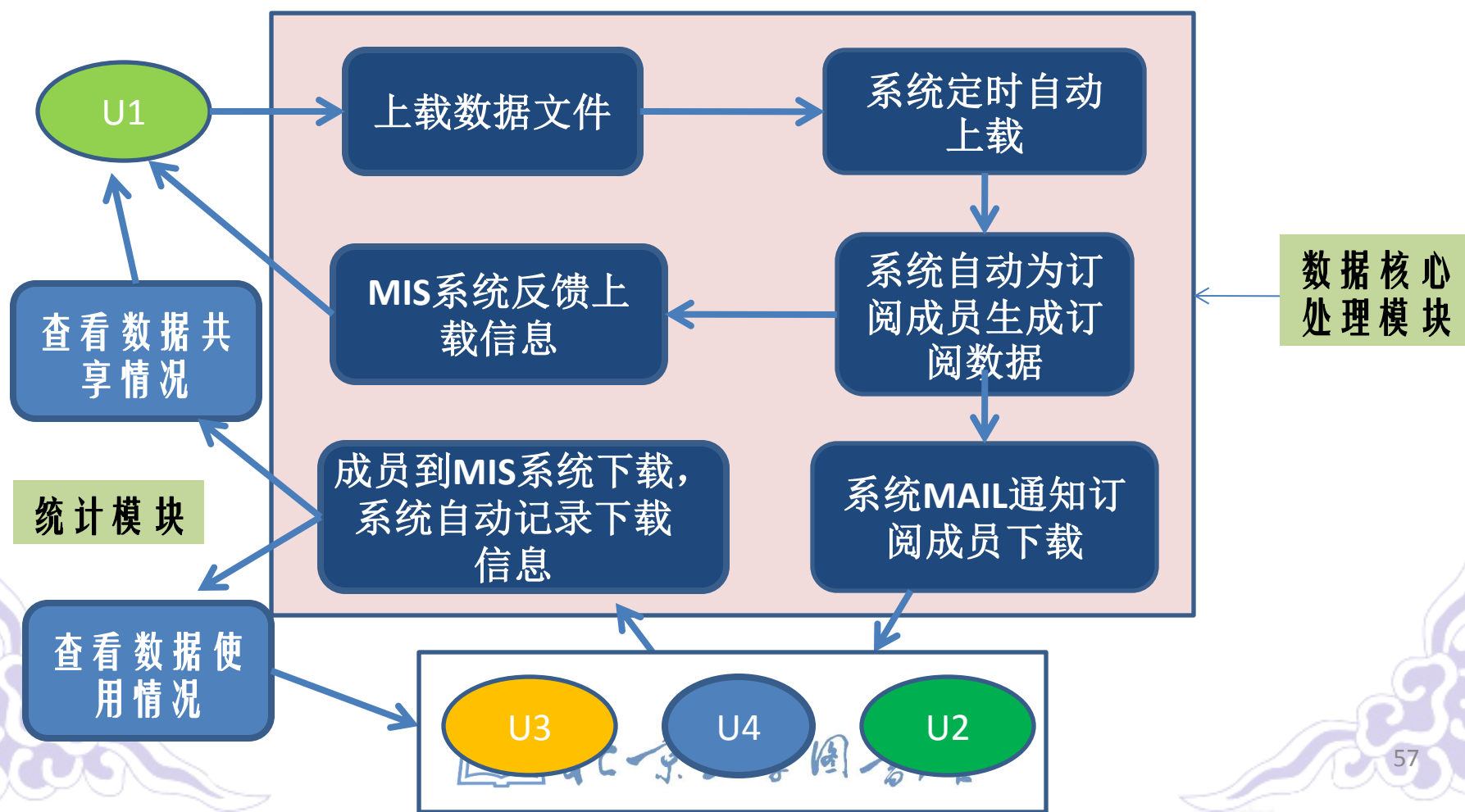

自助式数据批量上传功能

批量上传页面 - Microsoft Internet Explorer

文件(F) 编辑(E) 查看(V) 收藏(A) 工具(T) 帮助(H)

后退 前进 刷新 搜索 收藏夹 打印 地址

地址: http://162.105.139.174:8000/cnassmanager/jsp/upload.jsp

链接: Google Dict.cn 海词 Gmail PKU IT 工行网银 北京移动门户网站 北京交管局 淘宝网

简体中文 | 繁体中文 | English

中文名称规范数据库数据管理客户端

Chinese Name Authority Joint Database Management Information Client

欢迎 [hkcac](#) 登录, [退出](#)

[成员信息](#) | [批量上传](#) | [订阅数据下载](#) | [统计](#) | [任务列表](#) | [首页](#)

批量上传

上传文件: [浏览...](#)

数据格式: ☐ CMARC ☐ CNMARC ☐ CALIS MARC ☒ MARC-21

字符集: ☒ GBK ☐ UTF-8 ☐ Big5

[提交](#) [重置](#)

友情链接: [国际虚拟规范文档\(VIAF\)](#) [美国国会图书馆规范](#) [中文名称规范一站式检索](#) [相关网站](#) [---相关网站---](#)

中国高等教育文献保障系统(CALIS)管理中心开发研制 | 技术支持

Internet

自助式数据批量下载功能

批量下载页面 - Microsoft Internet Explorer

文件(F) 编辑(E) 查看(V) 收藏(A) 工具(T) 帮助(H)

后退 前进 停止 刷新 地址 搜索 收藏夹 打印 另存为 删除 默认 自定义

地址 http://162.105.139.174:8000/cnassmanager/startDownload.do

链接 Google Dict.cn 海词 Gmail PKU IT 工行网银 北京移动门户网站 北京交管局 淘宝网

简体中文 | 繁体中文 | English

中文名称规范数据库数据管理客户端

Chinese Name Authority Joint Database Management Information Client

欢迎calis登录, 退出

成员信息 | 批量上传 | 订阅数据下载 | 统计 | 任务列表 | 首页

批量下载

下载id	文件名	创建时间	记录数	是否已经下载	最后下载时间	数据格式
15	calis_updatedata_200910291339.txt	2009-10-29	8	是	2009-10-29	CALIS MARC
22	calis_updatedata_200910300919.txt	2009-10-30	20000			CALIS MARC

第1页共1页 首页 上一页 下一页 尾页

友情链接: 国际虚拟规范文档(VIAF) 美国国会图书馆规范 中文名称规范一站式检索 相关网站 ---相关网站---

中国高等教育文献保障系统(CALIS)管理中心开发研制 | 技术支持

Internet

系统特色5--分治式用户管理

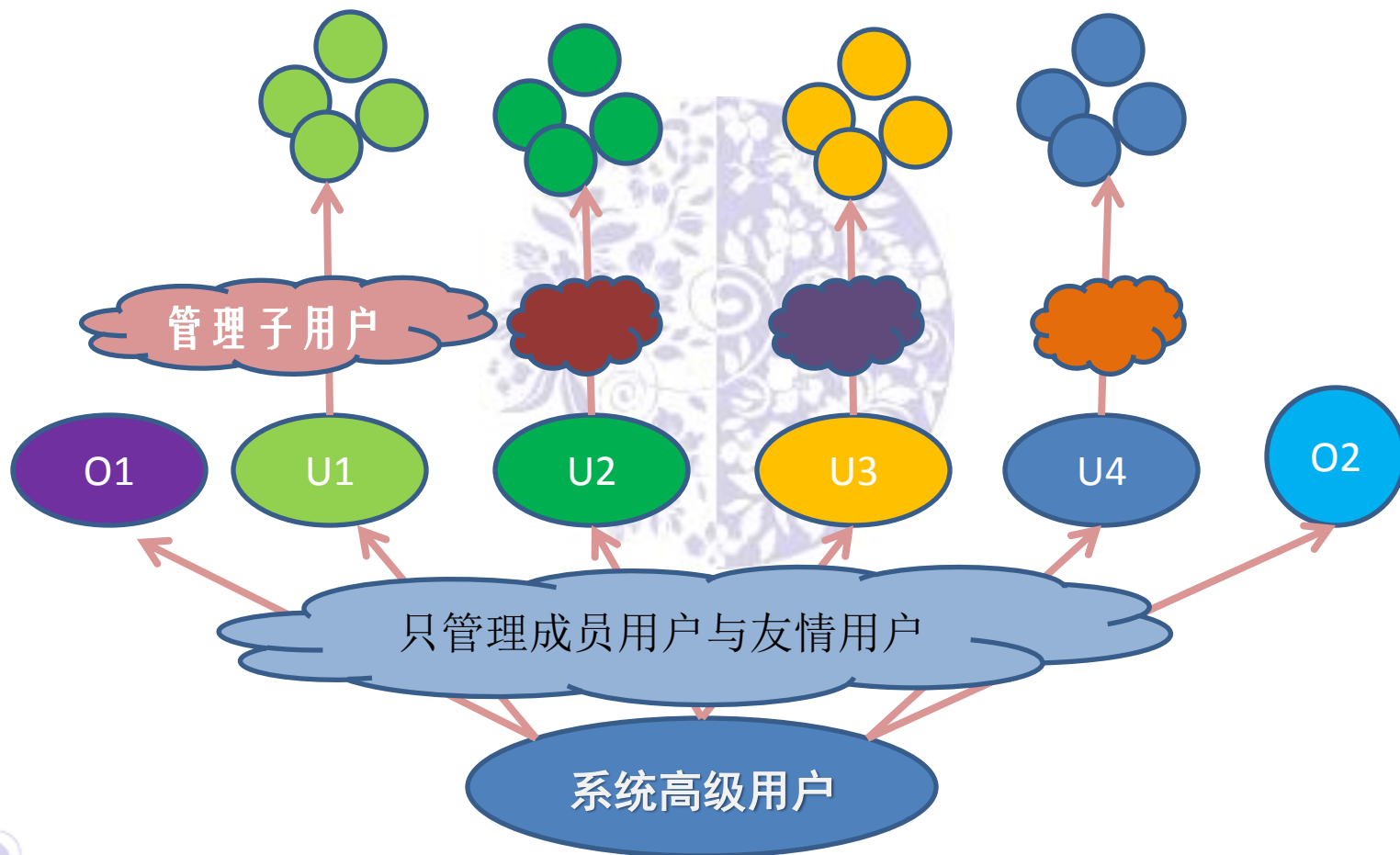

系统特色6--便捷的报表统计功能(1)

在线检索下载统计

提供按照记录或者按照下载次数统计

时间段选择 开始时间 结束时间 2010-9-19

按记录数统计 ☐

统计

在线检索下载统计

订阅数据下载统计

成员使用统计

普通用户使用统计

来源数据统计

数据使用方\数据来源方	JULAC-HKCAN	CCS	CALIS	NLC	总计
国家图书馆(NLC)	572	208	94	422	1296
台湾汉学研究中心(CCS)	172	98	41	27	338
香港地区大学图书馆协作咨询委员会(JULAC-HKCAN)	59	41	29	88	217
中国高等教育文献保障系统管理中心(CALIS)	221	103	196	172	692
总计	1024	450	360	709	2543

横列表示成员使用数据情况(含子用户)

纵列表示数据被使用情况

点击数字即可查看详细信息

报表下载

任务ID	创建时间	完成时间	统计类型	使用方	来源方	是否按记录数统计	状态	下载文件
1909	2010-09-19	2010-09-19	在线检索下载统计	NLC	NLC	否	上载完毕	NLCdownloadNLC_detail_1284887600437.zip
1908	2010-07-16	2010-07-16		JULAC-HKCAN	---	是	上载完毕	operation_detail_1279250609897.zip
1907	2010-07-16	2010-07-16		JULAC-HKCAN	---	是	上载完毕	operation_detail_1279250573215.zip
1906	2010-07-16	2010-07-16		NLC	---	是	上载完毕	operation_detail_1279250542009.zip
1905	2010-07-16	2010-07-16		CCS	---	是	上载完毕	operation_detail_1279250503543.zip

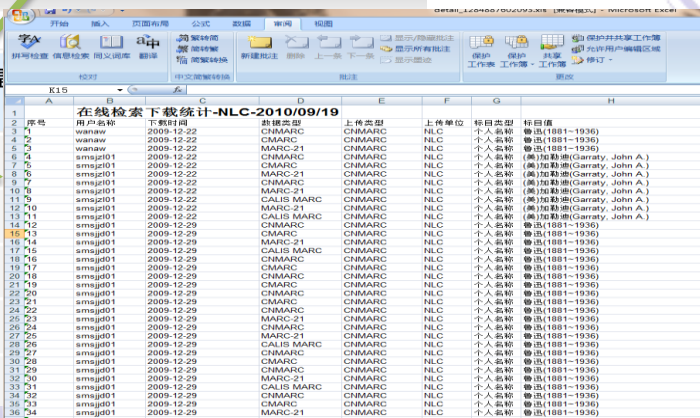

序号	用户名称	下载时间	数据类型	上传类型	上传单位	书目类型	书目值
1	nlc	2010-01-05	CNMARC	CNMARC	NLC	个人名称	(清)纪昀(1724~1805)
2	nlc	2010-01-05	CNMARC	CNMARC	NLC	个人名称	(清)纪昀(1724~1805)
3	nlc	2010-01-05	MARC-21	CNMARC	NLC	个人名称	(清)纪昀(1724~1805)
4	nlc	2010-01-05	CALIS MARC	CNMARC	NLC	个人名称	(清)纪昀(1724~1805)
5	nlc	2010-01-05	MARC-21	CNMARC	NLC	个人名称	(清)纪昀(1724~1805)
6	nlc	2010-01-05	CNMARC	CNMARC	NLC	个人名称	(清)纪昀(1724~1805)
7	nlc	2010-01-05	MARC-21	CNMARC	NLC	个人名称	(清)纪昀(1724~1805)
8	nlc	2010-01-05	CALIS MARC	CNMARC	NLC	个人名称	(清)纪昀(1724~1805)
9	nlc	2010-01-05	MARC-21	CNMARC	NLC	个人名称	(清)纪昀(1724~1805)
10	nlc	2010-01-05	CNMARC	CNMARC	NLC	个人名称	(清)纪昀(1724~1805)

NLC下载NLC详细列表(一共有422条记录, 当前显示第1条-第10条记录) [请下载全部数据](#)

点击即可下载全部数据

序号	用户序号	下载时间	数据类型	上传类型	上传单位	书目类型	书目值
1	nlc	2010-01-05	CNMARC	CNMARC	NLC	个人名称	(清)纪昀(1724~1805)
2	nlc	2010-01-05	CNMARC	CNMARC	NLC	个人名称	(清)纪昀(1724~1805)
3	nlc	2010-01-05	MARC-21	CNMARC	NLC	个人名称	(清)纪昀(1724~1805)
4	nlc	2010-01-05	CALIS MARC	CNMARC	NLC	个人名称	(清)纪昀(1724~1805)
5	nlc	2010-01-05	MARC-21	CNMARC	NLC	个人名称	(清)纪昀(1724~1805)
6	nlc	2010-01-05	CNMARC	CNMARC	NLC	个人名称	(清)纪昀(1724~1805)
7	nlc	2010-01-05	MARC-21	CNMARC	NLC	个人名称	(清)纪昀(1724~1805)
8	nlc	2010-01-05	CALIS MARC	CNMARC	NLC	个人名称	(清)纪昀(1724~1805)
9	nlc	2010-01-05	MARC-21	CNMARC	NLC	个人名称	(清)纪昀(1724~1805)
10	nlc	2010-01-05	CNMARC	CNMARC	NLC	团体名称	机械工业出版社

第 1 页 共 43 页 首页 上一页 下一页 尾页

系统特色6--便捷的报表统计功能（2）

在线检索下载统计

订阅数据下载统计

成员使用统计

普通用户使用统计

来源数据统计

时间段选择

开始时间

结束时间

2010-9-19

统计

成员名称	最后上载时间	团体名称	个人名称	统一题名	总计
国家图书馆(NLC)	2010-09-15	1740	24953	0	26693
台湾汉学研究中心(CCS)	2009-11-27	5	26050	0	26055
香港地区大学图书馆协作咨询委员会(JULAC-HKCAN)	2009-11-18	1698	25535	1669	28902
中国高等教育文献保障系统管理中心(CALIS)	2010-09-16	0	276995	0	276995
总计	---	3443	353535	1669	358645

可查看详细信息

横列表示各馆上载的记录数，
包括最后更新时间。成员上
载数据情况一目了然

纵列显示不同类型规范记录数

未来展望

- 依托“中文名称规范联合数据库检索系统”，从整合历史人物数据入手，逐步协调规则，减少差异
- 进一步协商两岸名称规范数据的全面共享和服务方案
- 不断探索实现中文虚拟规范文档的可行性

谢 谢